

Expeditionen

Fastighetsskötaren Zaher Mirza har arbetstid vardagar mellan kl 8.00 – 12.00

Expeditionen är öppen vardagar 09-10 för felanmälan, nyckelbrickor och nycklar.

På andra tider än ovanstående görs felanmälan på tel: 08 – 531 75 056 eller genom att lägga en lapp i brevlådan på expeditionen, Albyvägen 13, nb

Felanmälan kan också göras på hemsidan www.albyhus3.se

Vid akuta problem, tex vattenläckage, kontakta Riksbyggens Jour 0771 860 860 kl 16.00 – 07.00

Vid störningar efter 22.00 ring Störningsjouren 08-568 214 00

Riksbyggens Bostadsadministration

Har du frågor som rör överlåtelse, hyresavier, anstånd, autogiro, parkeringsplatser m m ska du ringa 0771-860 860. Eller gå in på www.riksbyggen.se, där finns mycket bra information.

Brf Albyhus 3 informerar

augusti 2024



Sommaren är slut

Och skolorna har börjat. Sommarvädret har varit lite si och så. Men de stora regnet kom av sig. Lite för varmt och kvavt säger många, men vi kan tänka tillbaka på varma sköna sommardagar när höststormarna sätter igång.

Avloppen

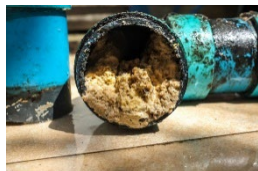

Med risk för att bli tjugig, men samtliga måste hjälpas åt att komma ihåg att fett spolas inte ner i avloppen. De bildas stora proppar i rören och Masab måste komma hit och spola. Det kostar inte

bara pengar, utan även obehag för den som blir utsatt för lukt och stopp avloppet.

Gör så här

Mindre mängd fett

Torka av stekpannor och kastruller ordentligt med hushållspapper och kasta sedan pappret i matavfallet. Då minskar du risken för stopp i avloppet.

Mindre mängder fett kan samlas in tillsammans med matavfallet. Ett sätt att göra det är att låta fett stelnas i kylskåpet, tex i en mugg. Det stelnade fett är lätt att skrapa bort och kasta i matavfallet.

Större mängder fett

För större mängder fett och avsvanad matolja, som till exempel frityrolja, använd en tratt för att hälla den i en plastflaska eller en mjölkförpackning med kork. Sedan kan du kasta den i matavfallet

Sophantering

Det blev inget av med matavfalls sorteringen, men vi kan ändå sortera. Lagg matavfall i särskild påse och restavfall i en annan. I soprummen slänger vi inte kartonger, glas och andra återvinningsopor. Tänk på att under sommaren blir det väldigt dålig lukt i soprummen så se till att knyta ihop er soppåse ordentligt så att vi slipper lukten i soprummen.

Nu är det skönt att vara på terrasserna

Regler för terrassen:

Ingen grillning efter 20.00 och terrassen stängs 22.00, inga ensamma barn och det är ingen rastplats för hund, katt eller annat husdjur. Efter avslutat pass, veva upp markisen och flytta ner låset från bokningstavlan.

Hur ska vi bära oss åt i hissen?

Hissmattorna byts 1 ggr i månaden och när jag tittar i hissarna ser jag att de måste bytas oftare. Vem är det som rastar husdjur i hissen och vem är det som på vägen till och från terrassen tycker att det är OK att det droppar från stekfat och annat. Städa upp det ni smutsar ner, då mår vi alla bättre.

OBS! Inga kundvagnar eller pallburar får tas med i hissen.

Visa dina grannar hänsyn

Ska du röka på din balkong, tänk på att röken stiger uppåt till grannen ovanpå. Stå inte vid dörren, flytta dig ut mot räcket då är det mindre risk att grannen får in röken i sin lägenhet.

**Ha en lugn och skön
avslutning på sommaren
Önskar Styrelsen Brf Albyhus3**