

Expeditionen

Fastighetsskötaren Zaher Mirza har arbetstid vardagar mellan kl 8.00 – 12.00

Expeditionen är öppen vardagar 09-10 för felanmälan, nyckelbrickor och nycklar.

Expeditionen är öppen kvällstid 18-19 onsdag jämna veckor

På andra tider än ovanstående görs felanmälan på tel: 08 – 531 75 056 eller genom att lägga en lapp i brevlådan på expeditionen, Albyvägen 13, nb

Felanmälan kan också göras på hemsidan www.albyhus3.se

Vid akuta problem, t ex vattenläcka kontaktas Riksbyggens Jour 0771 860 860

Vid störningar efter 22.00 ring Störningsjouren 08-568 214 00

Riksbyggens Bostadsadministration

Har du frågor som rör överlåtelse, hyresavtal, anstånd, autogiro, parkeringsplatser m m ska du ringa 0771-860 860. Eller gå in på www.riksbyggen.se, där finns mycket bra information.

Brf Albyhus 3 informerar

januari 2019



Nu är julen slut

och julgranarna har kastats ut. Den 25 januari släcks julgranarna på terrasserna och veckan efter kastas de ut. Nu kan vi bara se fram emot ljusare och gladare tider. Vi får hoppas på inte alltför mycket snö, men glöm inte bort att ta med halkbroddar och snöskyffel.

Tänk på att när det snöar mycket

Kan det samlas snö på taken, och på något sätt ska det ner. Ta som vana att vid töväder titta upp och kontrollera att snön inte ligger farligt nära takkanten. Gör den det, var försiktig och gå inte nära husväggen.



Vi försöker att hålla korridorer och trapphus rena för att göra ett gott intryck på våra gäster. Men vi behöver hjälp med det. Så här ska det inte se ut. Det ser inte trevligt ut. Skor, cyklar och barnvagnar ska inte göras rena i korridorerna eller inne i hissen. Torka av skorna på mattan i entrén, det är därför vi har den.

Har du besökt vår nya hemsida?

Nytt utseende, samma adress www.albyhus3.se

Vi har inte fått in några kommentarer, betyder det att ni är nöjda och hittar det ni vill ha, eller har ni inte tittat på den. Vi vill gärna ha in bilder som representerar vår förening eller något förslag till vad det är just du vill föra ut till andra medlemmar. Använd formuläret Kontakta oss eller mejla till albyhus3@bredband.net

Använd grovsoprummet till stora skrymmande sopor

Men bildäck och bilbatterier och miljöfarligt avfall måste köras till Återvinningscentralen i Fittja. Öppet 7 dagar i veckan, må-tor 13-19, fre-sön 09-16.

I återvinningscontainrarna kastas den typ av avfall som de är ämnade för t.ex. glas, tidningar, papper, plast och metall
Ingenting ställer vi utanför soprummet eller mellan containrarna.

Vi ska sänka kostnaden för el.

Föreningen har handlat upp en lösning för att sänka våra elkostnader, och vi kommer därmed kunna sänka kostnaderna med uppskattningsvis 30-40 % per lägenhet. Välkomna till ett Informationsmöte med styrelsen samt representant från Homesolution om det här den 13 februari kl 18.00

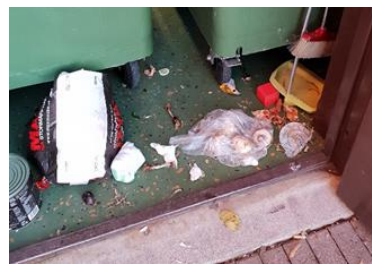

Vem ska ta reda på det här?

Räcker inte armen till att slänga soporna i kärlet? Det är inte trevligt att ta reda på andras sopor. Se till att dina sopor hamnar i sopkärlet och inte på golvet.

MASAB kommer att göra stamrensning

Nedre botten och plan 1 i slutet av februari. Planerar du att vara borta då, var säker på att lämna nyckeln i nyckeltuben. Mer information kommer att skickas ut och anslag sätts i porten.

**Väderomslag gör att det kan vara halt.
Kör och gå försiktigt**

Önskar styrelsen